

FACADE AVANT

- 1 enduit imitation pierre de France
- 2 pierre bleue
- 3 vitrage clair
- 4 châssis en bois (chêne) vernis naturel
- 5 vélux vitrage clair
- 6 corniche bois peinte blanc cassé
- 7 garde corps métallique noir
- 8 tuiles brun-rouge
- 9 chêne vernis naturel
- 10 ISOLANT EPS 12+ enduit teinte ocre

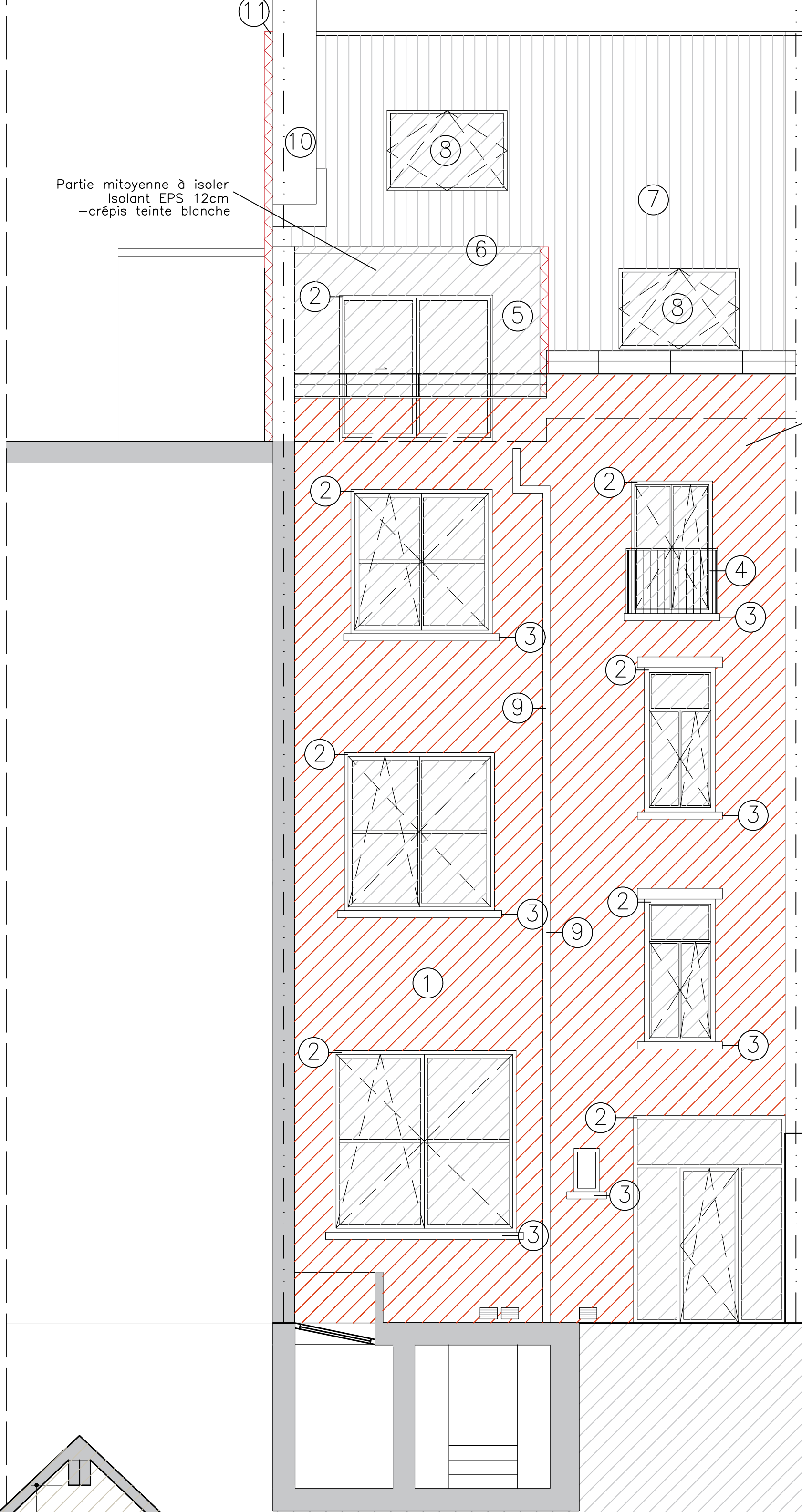

FACADE ARRIERE

- MATERIAUX DE FACADES :
- 1 ENDUIT TEINTE TERRACOTA
  - 2 CHASSIS TEINTE NOIRE
  - 3 APPUI DE FENETRE PIERRE BLEUE
  - 4 GARDE CORPS METAL
  - 5 ENDUIT TEINTE BLANCHE
  - 6 CORNICHE BOIS BLANCHE
  - 7 TUILE ROUGE
  - 8 FENETRE DE TOIT
  - 9 EVACUATION D'EAU PLUVIALE
  - 10 CONDUIT DE CHEMINEE
  - 11 ISOLANT EPS 12 + enduit

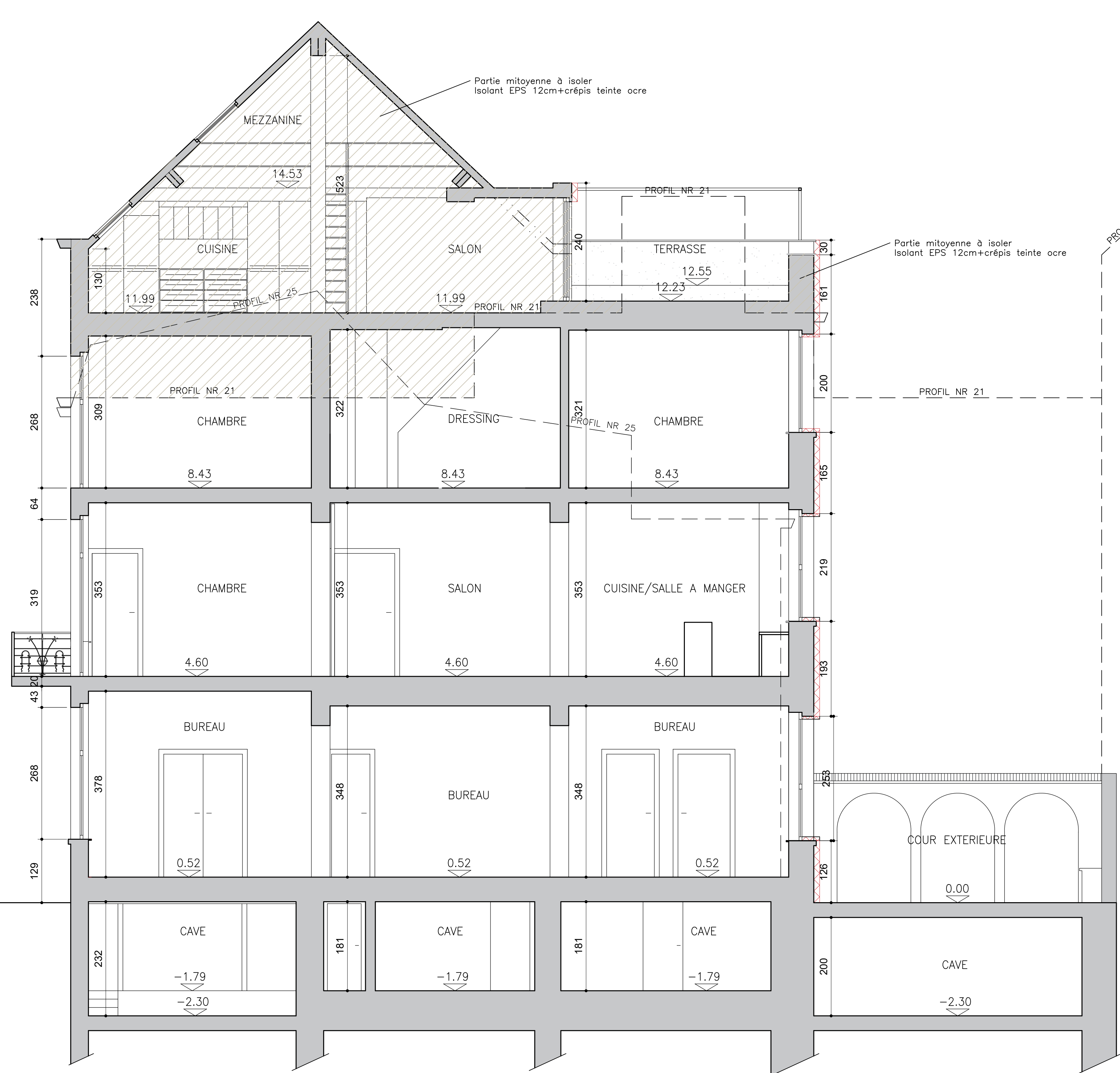

COUPE A-A

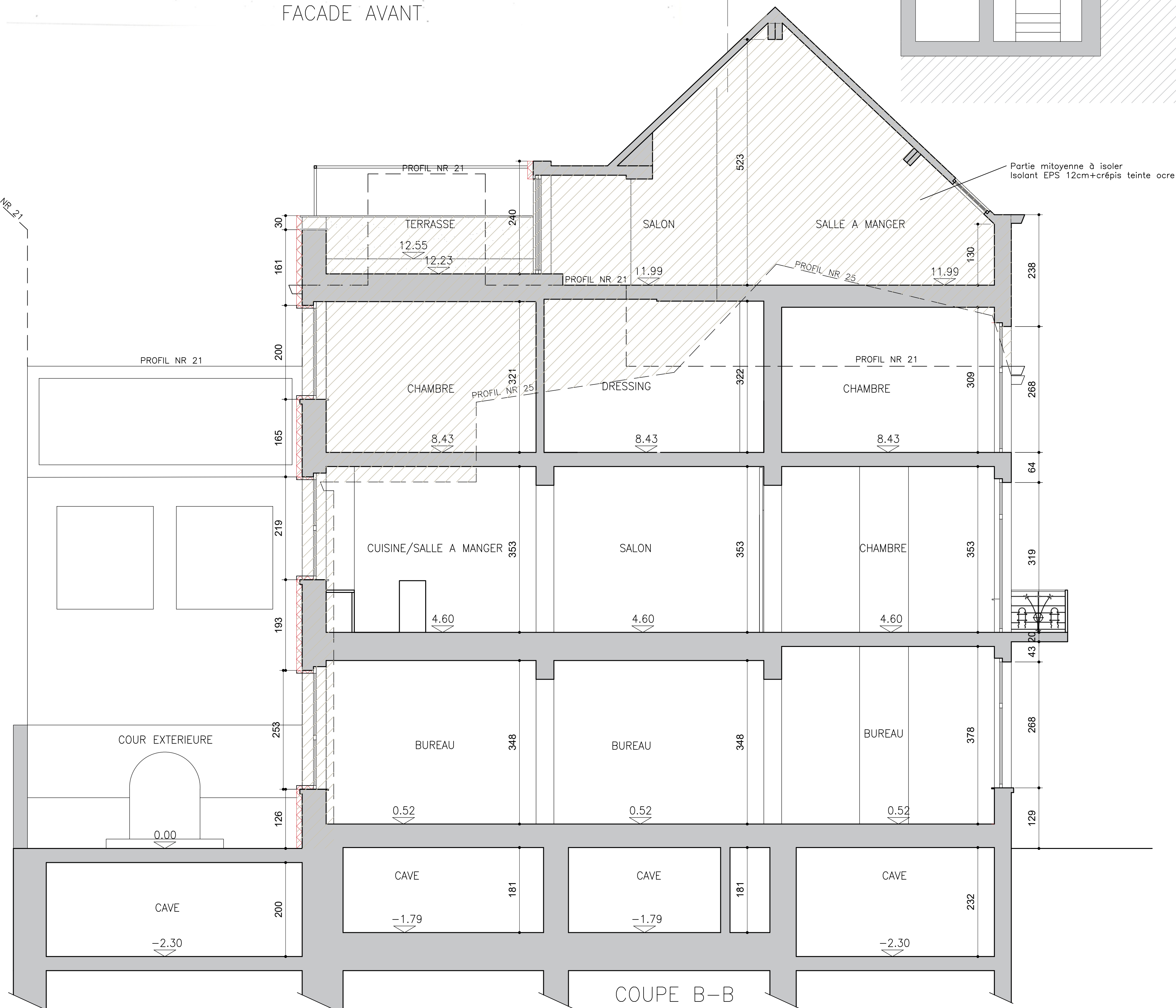

COUPE B-B

REGION DE BRUXELLES CAPITALE  
COMMUNE DE FOREST

Pose d'isolation extérieure sur des murs  
visible depuis l'espace public

23, RUE DES GLANDS  
1190 FOREST

MAITRE DE L'OUVRAGE

MAINGUET Florence et BORGERS Alain

ARCHITECTE

E D E N A

A. BORGERS

23 RUE DES GLANDS  
B-1190 BRUXELLES

TEL : +32/2/744 30 08  
abo@edena-architecture.be

INGENIEUR EN STABILITE

COORDONNATEUR SECURITE-SANTE

INGENIEUR HVAC

POUR ACCORD

LE MAITRE DE L'OUVRAGE

L'ARCHITECTE

DEMANDE DE PERMIS  
D'URBANISME

SITUATION PROJETEE

DATE : 06-10-2023

ECHELLE : 1/50

PLAN : 251597/003